平成２４年５月３０日
伊勢湾再生推進会議

お　知　ら　せ

伊勢湾流域圏の水質調査に参加しませんか

～「伊勢湾流域圏一斉モニタリング」の参加者募集～

１．概　　要　：

伊勢湾再生推進会議（行政１４機関にて構成、別紙－１参照）では、海の水質が悪くなりやすい夏の時期に、市民の皆様、自治体などとともに、伊勢湾流域圏の各地における水質の一斉調査を行います。

より多くの皆様に、身近な水環境のモニタリングを行っていただくことで、伊勢湾流域圏の水環境の状態を広く知ることが出来ます。

また、市民の皆様に、伊勢湾にもっと関心を持っていただき、伊勢湾の再生のさらなる推進につなげる機会にしたいと考えております。

平成２３年度に実施した一斉モニタリングでは、学校、市民団体、ＮＰＯ等の９１団体にご協力いただき７４５地点の観測ができました。

今年度の調査期間は、７月２５日（水）から８月１０日（金）とし、昨年度以上の規模での開催を目指しています。

２．申込方法　：

参加申込書にご記入の上、郵送又はＦＡＸで、６月２９日（金）までに下記あてに申込みをお願いします。

（申込み先）　〒455-8545　愛知県名古屋市港区築地町２番地
国土交通省中部地方整備局港湾空港部　海洋環境・技術課
伊勢湾再生推進会議　一斉モニタリング担当　あて
FAX：052-659-0385

※応募用紙は、ホームページからもダウンロードしていただけます。
http://www.cbr.mlit.go.jp/kikaku/sai_ise/index.html
モニタリングの結果は、事務局で集計・分析し、公表を行う予定です。

３．資　　料　：　募集案内、参加申込書

４．配 付 先　：　中部地方整備局記者クラブ、名古屋港記者クラブ、港湾新聞、港湾空港タイムズ、日本海事新聞、海事プレス

５．問合せ先　：　伊勢湾再生推進会議事務局
国土交通省中部地方整備局港湾空港部 海洋環境・技術課
課長補佐　日置　幸司
TEL：052-651-6470
企画部
建設専門官　堀江　幸生
TEL：052-953-8127

ISE BAY REGENERATION
伊勢湾再生

伊勢湾再生推進会議の構成機関

国土交通省 中部地方整備局
海上保安庁 第四管区海上保安本部
内閣府 内閣官房 地域活性化統合事務局
農林水産省 東海農政局
林野庁 中部森林管理局
水産庁 漁港漁場整備部
経済産業省 中部経済産業局
環境省 中部地方環境事務所
岐阜県
愛知県
三重県
名古屋市
名古屋港管理組合
四日市港管理組合

「伊勢湾流域圏一斉モニタリング」の参加者を募集します

伊勢湾再生推進会議事務局

伊勢湾再生推進会議＊では、この夏、「伊勢湾流域圏一斉モニタリング」を行います。美しく豊かな伊勢湾を再生するためには、流域圏が一体となって取り組むことが大切です。伊勢湾流域圏で活動されるみなさんのご参加を募集いたします。

～伊勢湾流域圏一斉モニタリングとは～

みなさんと、流域圏の自治体などが、夏の期間に一斉に川や海の水質調査を行います。

海の水質が悪くなりやすい夏の時期に一斉にモニタリングを行うことで、

伊勢湾流域圏全体の環境の状態を知ることができます。

調査の結果は伊勢湾再生推進会議で集計し、分析・公表を行います。

モニタリング期間

平成２４年７月２５日（水）～８月１０日（金）

上記期間内で、水質調査やゴミの調査を行います。

（普段水生生物調査を実施されている方は水生生物調査での参加も可能です。）

伊勢湾流域圏とは、伊勢湾と伊勢湾に流れ込む河川の集水域となっている地域のことです。
（上の図の水色および緑色で示した部分）

＊伊勢湾再生推進会議構成団体
国土交通省・海上保安庁・内閣府内閣官房地域活性化統合事務局
農林水産省・林野庁・水産庁・経済産業省・環境省・岐阜県
愛知県・三重県・名古屋市・名古屋港管理組合・四日市港管理組合

伊勢湾流域圏一斉モニタリング

１．モニタリング期間

平成２４年７月２５日（水）～８月１０日（金）

上記期間内で、水質調査やゴミの調査を行います。
※行政団体等は、８月１日（水）を統一実施日とする予定です。

２．モニタリング参加者

○　伊勢湾流域圏内の下記団体を想定しています。
1)市民団体・ＮＰＯ　2)企業　3)小・中学校・高等学校　4)大学・研究機関　5)国　6)自治体

子供だけの調査は危険ですので、必ず大人の方と一緒に参加して下さい。

３．モニタリング項目

○　**普段水質調査などを実施しているみなさん**
→通常実施している調査（水質・ゴミなど）を、モニタリング期間内に実施して下さい。
調査していただいた後、通常使用している記入用紙にて事務局まで結果を報告して下さい。

○　**普段水質調査などを実施されていないみなさん**
→ご協力いただける方には、モニタリングに必要な道具を配布します。
申込みをされた方には、後日「一斉モニタリングの手引き」「記入用紙」を配布いたします。
（道具数に限りがありますので、お持ちの方はそちらをお使い下さるようお願いします）
伊勢湾流域圏内の、可能な場所で水質やゴミの調査を行って下さい。
調査していただいた後、事務局まで結果を報告して下さい。

○　**普段水生生物調査などを実施しているみなさん**
→通常実施されている水生生物調査を、モニタリング期間内に実施して下さい。
調査していただいた後、通常使用している記入用紙にて事務局まで結果を報告して下さい。

４．結果について

○　報告していただいた結果を整理・分析し、ご協力いただいたみなさんにお知らせするとともに、伊勢湾再生ホームページ（http://www.cbr.mlit.go.jp/kikaku/sai_ise/index.html）などで公開します。
今回の一斉モニタリングを伊勢湾再生に向けた取り組みに活用していきたいと考えていますので、ご協力をお願いします。

ご参加いただける方は、
別紙の参加申込書にご記入の上、
平成２４年６月２９日（金）までにお申し込み下さい。

問い合わせ・申込み先
「伊勢湾流域圏一斉モニタリング」事務局
国土交通省　中部地方整備局　港湾空港部
海洋環境・技術課　住田
電話　052-651-6470
FAX　052-659-0385

「平成２４年度　伊勢湾流域圏一斉モニタリング」
参加申込書

団　体　名		参加予定人数	名
ふりがな 代表者名		電　話	
住　　所	〒	ＦＡＸ	
参加内容 （いずれかに○を付けて下さい）	（　）普段実施している水質調査で参加 （　）配付される調査キットで水質調査に参加 （　）普段実施している水生生物調査で参加	Ｅ－mail	
連絡方法 （いずれかに○を付けて下さい）	（　　）例年どおり、開催のお知らせなどは郵送 （　　）eメールに送信 ※eメールをご希望の方には、調査結果を送付いただく時から実施させていただきます。		
調査予定日	月　　日		
調査予定地点名	例）○○市○○町の○○川　　△△市△△町の海岸		
予定調査地点の、簡単な地図を付けて下さい。			

普段水質調査、水生生物調査などを実施されているみなさんにお聞きします。

一斉モニタリング当日に実施していただける項目について、お教え下さい。

申込み先
〒455-8545　愛知県名古屋市港区築地町２番地
「伊勢湾流域圏一斉モニタリング」事務局
国土交通省　中部地方整備局　港湾空港部
海洋環境・技術課　住田
電 話　052-651-6470
FAX　052-659-0385

平成２４年６月２９日（金）までにお申し込み下さい。

参考

伊勢湾流域圏の水質調査に参加しませんか

～伊勢湾流域圏一斉モニタリング参加者募集～

「伊勢湾流域圏一斉モニタリング」は、伊勢湾流域圏に住む市民の皆様に、身近にある川や海の環境を知っていただくため、平成21年から水質調査を実施しており、毎年、多くの市民の方々をはじめNPO団体などにご参加いただいております。

今年度も引き続き調査を行いますので、是非ご参加ください。

なぜ、一斉モニタリングを行うの？

伊勢湾流域圏※をモニタリングの範囲とし、伊勢湾流域圏に住む皆様に参加を呼びかけ、水質の悪くなりやすい夏場の同じ日に一斉に水質調査を行っています。水質調査を行いながら、伊勢湾に関心を持っていただき、伊勢湾の再生に参加して貰う機会としています。

伊勢湾流域圏とは？

伊勢湾流域圏とは、伊勢湾と伊勢湾に流れ込む集水域となっている地域のことです。（右の図で水色と緑色で塗られた範囲）

モニタリングの実施スケジュールは？

6月上旬	6月下旬まで	7月上旬	8月上旬	9月下旬（予定）
お知らせ期間 伊勢湾再生推進会議 HPにて調査実施日をお知らせ	参加募集期間 参加を希望される方は、FAXやEメール等にて参加申込を行う	調査キット送付 調査キットと調査手引きが参加者の元に届く	調査の実施 一斉に水質調査を行い、調査結果を事務局へ送付	調査結果公開 調査結果を伊勢湾再生推進会議 HP にて公開

伊勢湾再生推進会議

一斉モニタリング事務局：国土交通省　中部地方整備局　港湾空港部　海洋環境・技術課

TEL052-651-6470 FAX052-659-0385

伊勢湾再生推進会議 HP　http://www.cbr.mlit.go.jp/kikaku/sai_ise/index.html

どんな調査をしているの？

事務局より送付される調査キットを使い、COD、NH4、NO2、NO3、PO4を計測するとともに、調査箇所周辺の状況（気温、水温、ゴミ、油、におい、色、水量、水の速さ等）も併せて調べていただきます。

調査の結果はどうなっているの？

みなさんが調査したモニタリング結果を伊勢湾再生推進会議にて集計を行い、分析・公表しています。また、調査結果は、伊勢湾再生推進会議のホームページにて公開していますので、詳しく知りたい方は以下 URL にアクセスして下さい。

一斉モニタリング HP　http://www.cbr.mlit.go.jp/kikaku/sai_ise/b_issei.htm

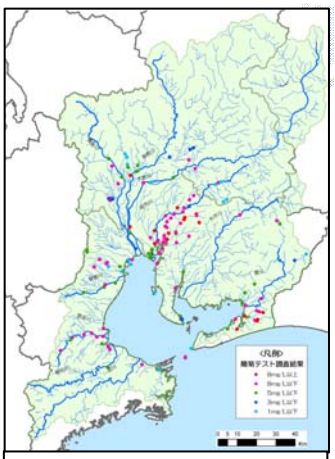

調査地点図 COD

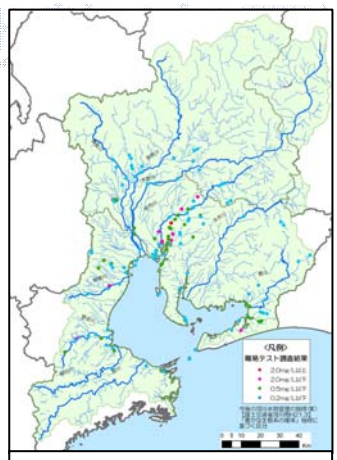

調査地点図 NH4

調査地点図 PO4