別紙4　清水港湾事務所（港湾土木B等級工事）における落札率の推移

1．月別平均落札率の推移

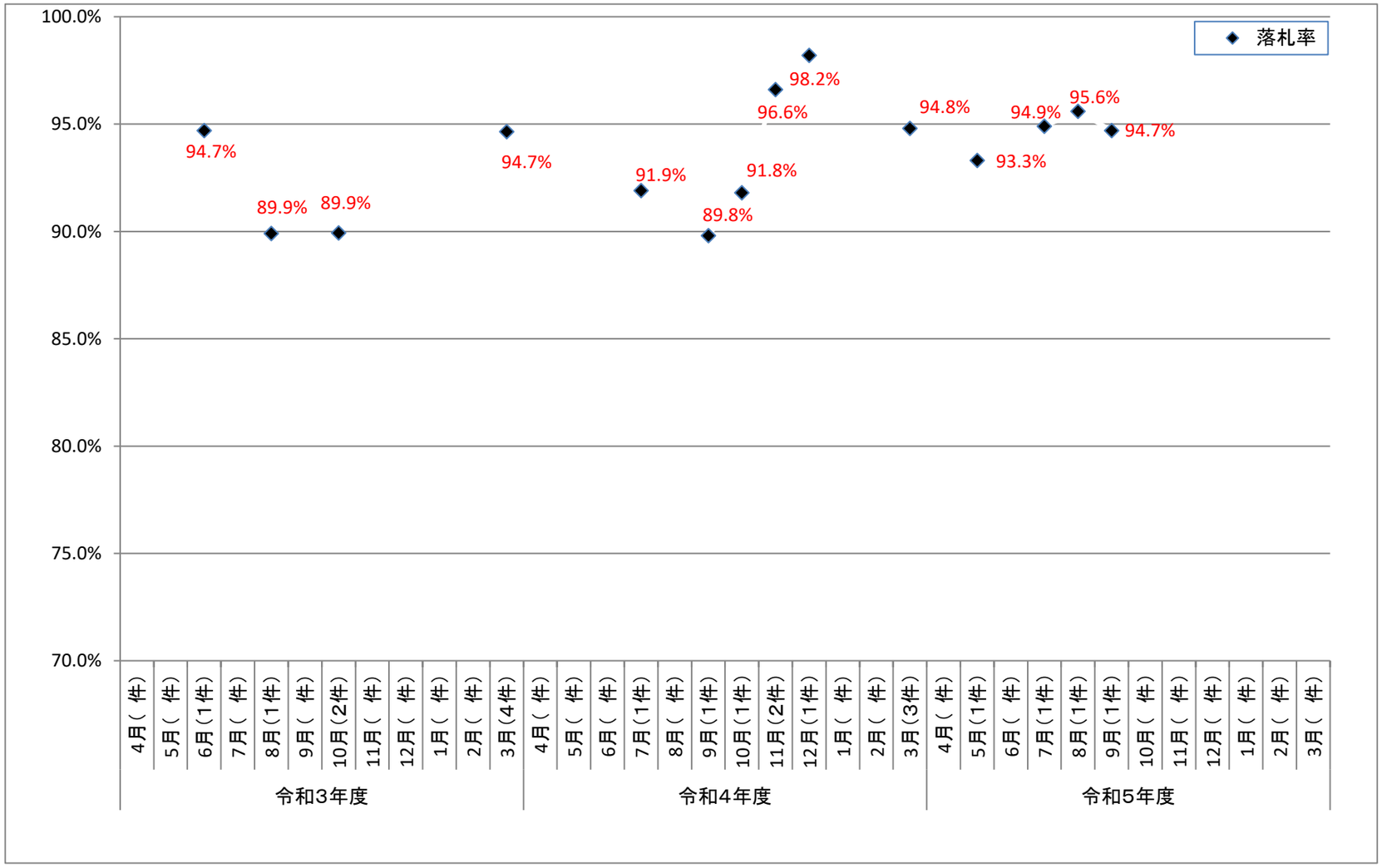

2．年度別平均落札率

	令和3年度	令和4年度
年度平均落札率	92.3%	93.9%
落札件数	8件	9件